

ART. FCSAV

# FITCLOCK

IN PLASTICA



esclusiva distanza minima

**1 mm**

per sbloccare i cassetti

**SISTEMA BREVETTATO**

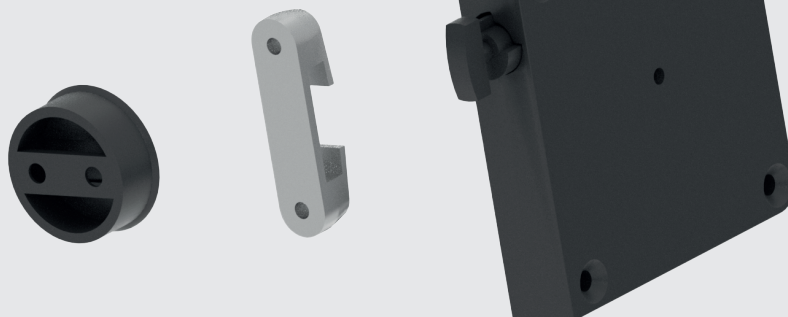

## Benefits

- Preciso
- Utilizzo intuitivo
- Installazione aftersales non invasiva

## Markets



**Fitlock®** è l'innovativo sistema che sostituisce il classico *spingi/apri* solitamente usato nel settore nautico e caravan, migliorando e facilitando il blocco di sportelli e semplificando la loro riapertura.

Questo sistema migliorativo non va ad inficiare l'estetica e la modalità d'uso degli sportelli; infatti con il suo range di funzionamento di soli **0,7mm**, **Fitlock®** sblocca lo sportello e ne permette l'apertura.

Il sistema si presenta inoltre in due versioni, **Fitlock®** si applica dove non è richiesta una regolazione post assemblaggio, **Fitlock® regolabile (FCSAVR)** dotato di apposito registro, consente la regolazione dell'accoppiamento anche successivamente all'assemblaggio.

Quando è richiesta la perfezione, il sistema **Fitlock®** è la giusta serratura.

## INSTALLAZIONE FITCLOCK

Identificare la posizione perimetrale adeguata al serraggio dello sportello, sia verticale che orizzontale, e con l'ausilio della dima (MFCE o MFCI) posizionare il corpo di **Fitlock®**, così da rispettare gli scostamenti dal fronte mobile come da schema sul retro.

Determinata la posizione adeguata, la dima vi consentirà di avvitare in modo preciso e veloce **Fitlock®** con viti  $\varnothing 2,4 \times 25$ .

Con la dima ancora in posizione, marcare lo sportello nel punto dove fissare l'aggancio, date le due soluzioni di aggancio procedere come segue:

- **Esterno:** grazie le due punte marcatrici della dima, fissare l'aggancio con due viti  $\varnothing 2,2 \times 20$
- **Incassato:** realizzare la sede di  $\varnothing 20$  mm e fissare l'aggancio con due viti  $\varnothing 3 \times 12$ .

## ACCESSORI

MFCE

**Dima marcatrice per aggancio esterno**

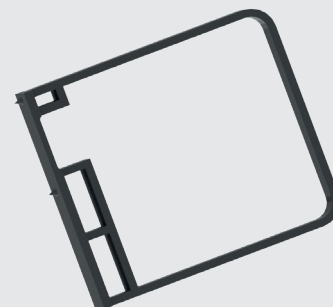

MFCI

**Dima marcatrice per aggancio incassato**

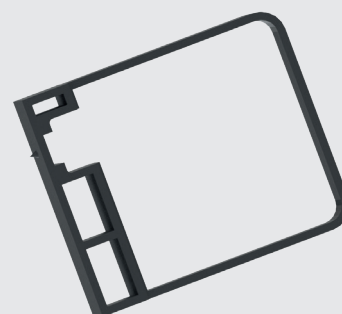

FCSAV	Sistema serraggio spingi/apri per sportelli
B6FCSAV	Box 6 unità FCSAV + marcatore
Materiale	Plastica
Peso completo	33 gr
Viti da utilizzare	Testa svasata piana $\varnothing 2,4 \times 25$ / $\varnothing 3 \times 12$ / $\varnothing 2,2 \times 20$

**FITLOCK**  
SYSTEM

fitlock.it

## DIMENSIONI E INGOMBRI FITCLOCK

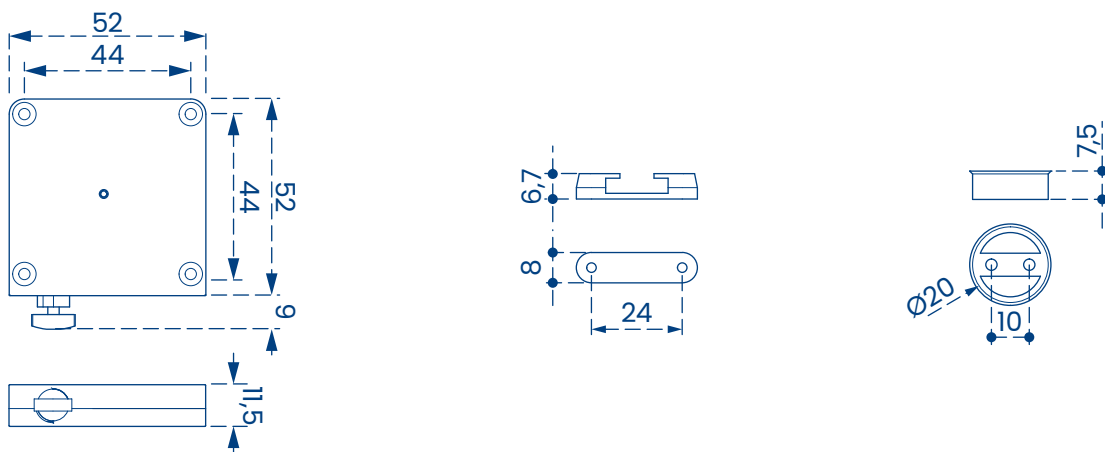

## MONTAGGIO FITCLOCK

### AGGANCIAMENTO ESTERNO

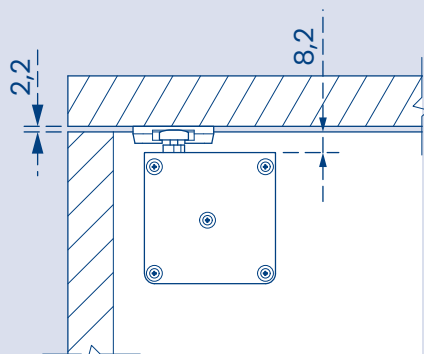

### AGGANCIAMENTO INCASSATO

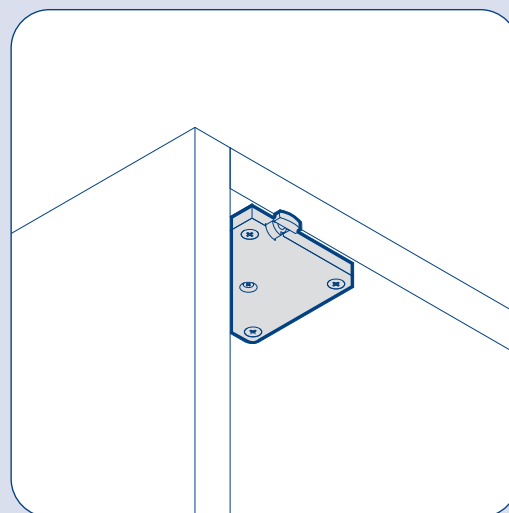
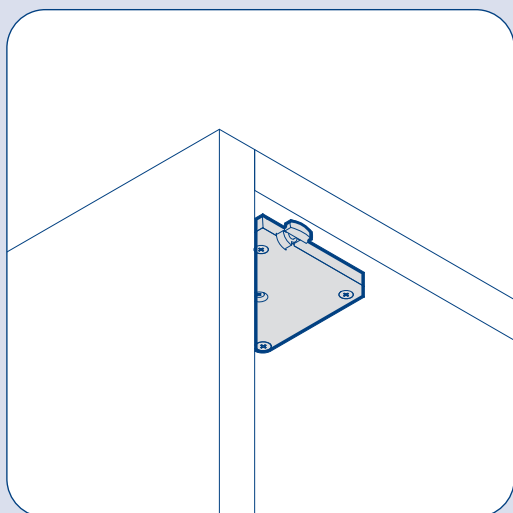
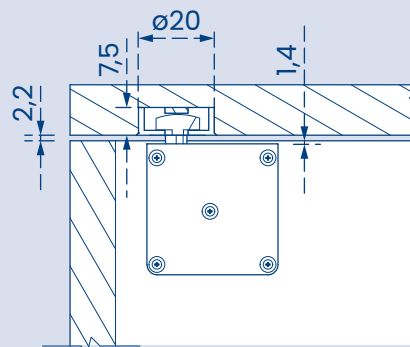

FITLOCK® · FITKITE® · FITPAN® · FITFLOOR® · FITJUMP®  
FITGRID® · FITCLOCK® · FITBLOCK®

Fitlock è un marchio registrato da:

**DAUREKA**

Via L. Fibonacci 924

56031 Bientina (Pisa), Italy

Phone +39 0587 756407 · Fax +39 0587 756407

fitlock.it · info@fitlock.it

**AVVERTENZE:** Le informazioni e le prescrizioni sopra riportate, pur corrispondendo alla nostra migliore esperienza, sono da ritenersi, in ogni caso, puramente indicative e dovranno essere confermate da esaurienti applicazioni pratiche; pertanto, prima di adoperare il prodotto, chi intenda farne uso è tenuto a stabilire se esso sia o meno adatto all'impiego previsto e, comunque, si assume ogni responsabilità che possa derivare dal suo uso.